

NUIT BLANCHE KYOTO 2013

ニュー・ブランシュ KYOTO 2013

パリ白夜祭への架け橋 — 現代アートと過ごす夜

10月5日(土) 18:00 — / 入場無料

05 / 10 / SAM / À PARTIR DE 18H00
ENTRÉE LIBRE / WWW.NUITBLANCHE.JP

主催 — 京都市 / アンスティチュ・フランセ関西 (旧 関西日仏学館)

共催 — 京都国際マンガミュージアム / 京都芸術センター / 京都市立芸術大学
/ 京都市交通局 / ゲーテ・インスティトゥート・ヴィラ鴨川

特別後援 — 在日フランス大使館 / 独仏基金

後援 — 在京都フランス総領事館 / 大阪・神戸ドイツ連邦共和国総領事館 / 外務省 / バリ市

協賛 — 株式会社グラフィック / 株式会社志津屋 / 株式会社デイリーヤマザキ

協力 — KYOTO EXPERIMENT / KYOTO CMEX実行委員会 / 全日本空輸株式会社
/ Hyatt Regency Kyoto / 超京都 / REALKYOTO / ルフトハンザドイツ航空会社

京都市印刷物 第254392号 / 発行: 総合企画局国際化推進室 (平成25年8月)

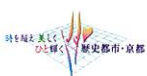

パリ市が毎年10月に行う、一夜限りの現代アートの祭典「ニュー・ブランシュ(白夜祭)」。
 パリの姉妹都市・京都では、市内各地で日仏の現代アートを無料で楽しめる
 イベント「ニュー・ブランシュ KYOTO」を開催します。
 第3回を迎える今年は、フランスとドイツの友好関係の基礎を
 築いたエリゼ条約締結50周年を記念して、ドイツ人アーティストも参加します。
 多彩なプログラムでお届けする、芸術の秋の一夜をお楽しみください。

© ZEVS & Mconroy



© 北村光隆

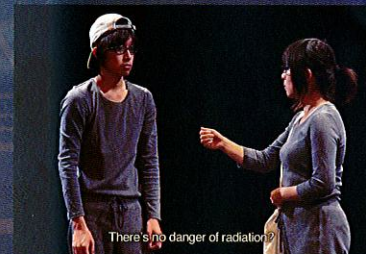

© 前沢春美

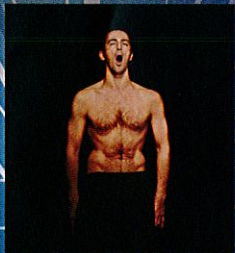

© Valérie Archeno / Paris

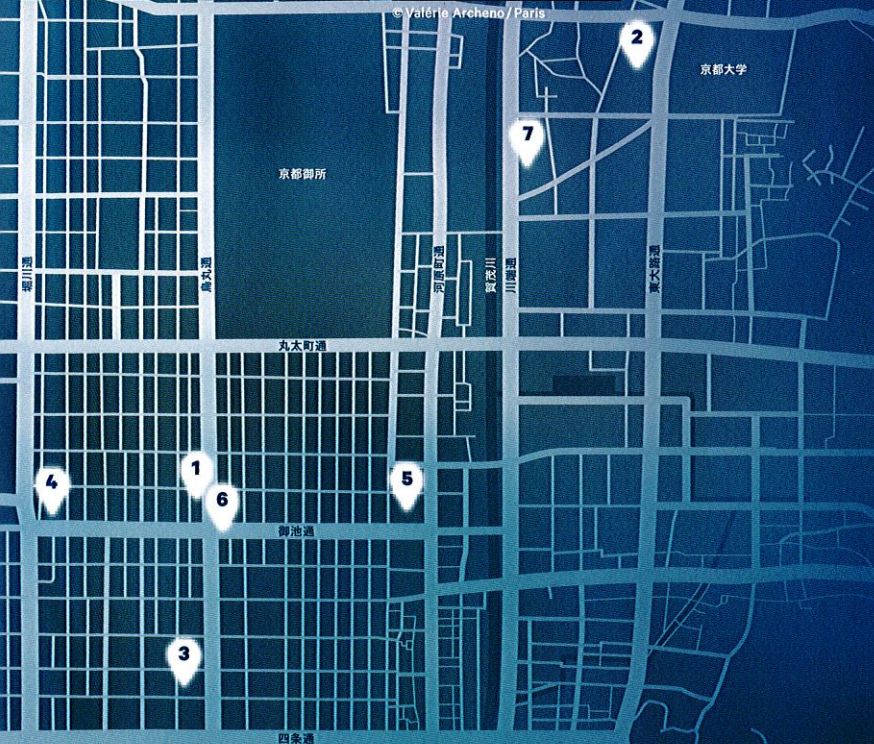

京都国際マンガミュージアム (18:00-22:00) MAP 1

京都市中京区烏丸通御池上ル TEL.075-222-3072 (京都市総合企画局国際化推進室)

マチデコ・インターナショナル (高木正勝/吉光清隆/大見康裕/上野あきのり+松本篤史)
 / シャンタル・ストマン+ニコラ・ジュデレヴィッチ
 / ZEVS/ サミュエル・アンドレ+ryotaro+中川裕貴/川上末ひろ/つじあやの

アンスティチュ・フランセ関西 (21:00-深夜1:00) MAP 2

京都市左京区吉田泉殿町8 TEL.075-761-2105

高橋匡太/エリック・シェーファー+ウルリケ・ハーゲ/河合政之+浜崎亮太/双子の未亡人
 /ニシジマ・アツシ+竹村延和+村井啓哲 他/京都造形芸術大学マンデイプロジェクト「京造ねぶた」

京都芸術センター (10:00-22:00) MAP 3

京都市中京区室町通蛸薬師下る山伏山町546-2 TEL.075-213-1000

グロウ・ワイド・ヴォンバク+ミコ・イニネン/カティ・オリヴ/ステファン・ドゥ・メデロス/ピリー・カウイー/高嶺格

京都市立芸術大学ギャラリー@KCUA (18:00-24:00) MAP 4

京都市中京区油小路通御池押油小路町238-1 TEL.075-253-1509

ヴァンサン・フルニエ/シルヴィ・ロドリゲス/伊東宣明/YAP/山本篤/小山 NAT
 /セキタニ・ラ・ノリヒロ/最後の手段/CPWO/アレクサンドル・モーペール 他

京都市役所前広場 (19:10-19:50) MAP 5

京都市中京区寺町通御池上る上本能寺前町488 TEL.075-366-0033

高嶺格

地下鉄烏丸御池駅構内 (10:00-22:00) MAP 6

京都市中京区虎屋町地先 TEL.075-863-5068

サブウェイ・パフォーマー、「コトチカ御池」内店舗における協賛企画

ゲート・インスティトゥート・ヴィラ鴨川 (21:30-23:30) MAP 7

京都市左京区吉田河原町19-3 TEL.075-761-2188

ドリス・デリエ/山崎康

ANEWAL Gallery (17:00-23:00/翌朝4:00-6:30)

サミュエル・アンドレ.k.a ieva/仙石彬人/アンドリュウ・クゼンス
 /Cheekbone/クリストファー・フリーマン/佐藤野乃子

ARTZONE (12:30-23:00)

contact GONZO

寶蓮寺 (21:30-24:00)

ステファン・ドゥ・メデロス

3F PROJECT ROOM (14:00-22:00)

ドリス・ウング+ジャン・ヌモタン

Café Indépendants (21:00-翌朝5:00)

DJ iToy/SEIHO/Philipp Priebe/And Vice Versa/Masical Mistakes
 /Mightwhales/Cortion/Aspara/Masahiko Takeda

FOIL GALLERY (20:00-翌朝5:00)

MORI YU GALLERY KYOTO (12:00-21:00)

eN arts (12:00-22:00)

galerie16 (12:00-21:00)

imura art gallery kyoto (11:00-20:00)

GALLERYGALLERY (12:00-20:00)

HAPS (19:00-翌朝10:00)

MATSUO MEGUMI+VOICE GALLERY pfs/w (11:00-20:00)

KYOTOくん+オカザえもんが各会場に登場/MUZZ